

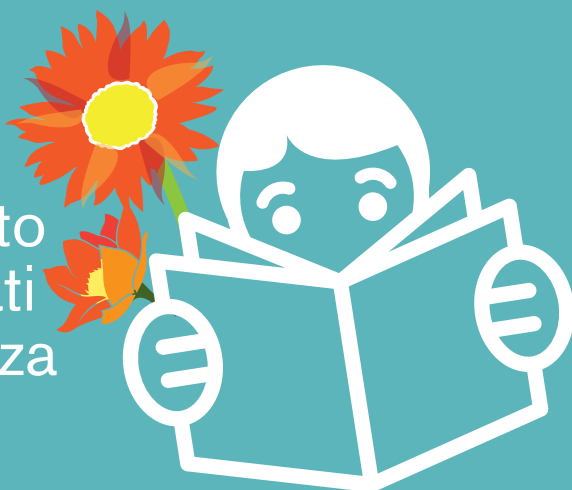

Ferrovie Genova Casella

Le Gite del Trenino PROPOSTE PRIMAVERA ESTATE 2019

Didattica e divertimento
sapientemente abbinati
per offrire un'esperienza
unica.



Pulman riservato a condizioni agevolate o rete AMT con tariffa comitive

Per un preventivo personalizzato contattare il servizioclienti@amt.genova.it
lasciando un recapito telefonico o chiamare il numero 848 000 030.

SOLO PER LE SCUOLE, TARIFFE DEL TRENO SUPER SCONTATE!

Con prenotazione anticipata al Servizio Clienti.

MENO 70 €

In esclusiva per le nostre scuole, il servizio di riservazione è gratuito: prenotando al Servizio Clienti, posto a sedere per tutti e gruppo unito sulla stessa carrozza.

Tutte le proposte prevedono il pranzo al sacco

Possibilità di richiedere il pullman riservato da scuola alla stazione di Manin o servizio navetta per le fattorie didattiche convenzionate.



Mappa del percorso e dei laboratori all'interno

Primavera Estate 2019

1

Fattoria didattica La Morona, SANT'OLCESE

Soluzioni per tutte le età

"Laboratorio con il fieno"

Con le proprie mani ed un filo di lana intrecciato al fieno si possono creare bambole, animaletti ed altri simpatici oggetti. Ogni bambino porterà a casa l'oggetto realizzato.

"La panificazione", "Dall'orto alla tavola", "Facciamo la marmellata"

Preparazione e cottura.

Percorso di trasformazione dei prodotti della terra.



Altre attività sono possibili in base all'andamento della stagione e alle esigenze della classe.

Visita + attività, 1/2 giornata

€ 5.00 pax

Visita + attività,
giornata intera

€ 10.00 pax

Treno € 5.40 pax



2

Prete Dolciaria, VICOMORASSO

Soluzioni per tutte le età

"Visita guidata allo stabilimento e alla produzione"

Colazione con succo o latte + biscotti. Massimo 25 partecipanti.



Raggiungibile facilmente dalla stazione di Vicomorasso con una passeggiata di circa 20 minuti.



Treno € 5.40 pax

La visita e la colazione sono completamente gratuite, gentilmente offerte dall'azienda Prete.

3

B&B Terre e Colori, SANT'OLCESE

Novità

Soluzioni per tutte le età

"Laboratori Pittorici con l'Argilla"

Visita alla struttura e introduzione ai materiali utilizzati. Dimostrazione pratica sulle fasi di lavorazione, sulle tecniche plastiche e sulla colorazione fino alla preparazione della cottura a 1000 gradi.

Laboratori pratici con creazione di lavori che i partecipanti portano a casa.



Raggiungibile con una passeggiata di circa mezz'ora dalla stazione di Sant'Olcese Chiesa

Visita alla struttura e laboratori di pittura e scultura (massimo 50 partecipanti).

Laboratorio + attività, giornata intera, cottura di due lavori
€ 9.50 (€ 7.50 senza cottura) pax

Laboratorio + attività, 1/2 giornata, cottura di un lavoro
€ 5.50 (€ 4.50 senza cottura) pax

Treno € 5.40 pax



Primavera Estate 2019

4

Fattoria didattica Cascina Salvega, CASELLA

Soluzioni per tutte le età

**“Dal latte al formaggio”, “La società delle api”,
e “Gli animali e l’orto”**

Percorso di trasformazione dei prodotti che la natura offre.
Possibilità di pranzo presso l’agriturismo a tariffe agevolate.



Raggiungibile facilmente dalla stazione di Casella con una passeggiata di circa 30 minuti.

Attività
€ 5.00 - € 10.00 pax
Treno **€ 6.80** pax



5

Agriturismo E Reixe, TORRAZZA

Soluzioni per tutte le età

“Dal chicco di grano al pane”

Un percorso di trasformazione della materia prima che vede protagonista il grano:
i vostri bambini scopriranno l’arte della panificazione, dalla macinazione a pietra del grano,
alla creazione del lievito madre, fino a realizzare il proprio pane da portare a casa.
Altre attività sono possibili in base all’andamento della stagione e alle esigenze della classe.
Da effettuarsi al martedì e al mercoledì.
Massimo 30 partecipanti. Possibilità di pranzo al sacco al coperto.



Raggiungibile facilmente con una passeggiata di circa 10 minuti dalla stazione
di Torrazza. (Su richiesta, il gruppo è accolto in stazione dai proprietari).

Attività **€ 8.00**
Treno **€ 5.40** pax



6

Azienda Casearia Autra, SAVIGNONE

Ultimi anni scuole elementari
e scuole medie

**“Mungitura delle caprette
e preparazione del formaggio”**

Visita agli animali, mungitura e laboratori nelle stalle
e nel caseificio.
Ogni bimbo porterà a casa il frutto del proprio lavoro.

Possibilità di pranzo presso l’azienda a tariffe agevolate.



Raggiungibile facilmente con un comodo servizio bus navetta.
Servizio con navetta da 20 posti: € 200,00 a destinazione + iva
Servizio con navetta da 50 posti: € 250,00 + 10 min a piedi + iva

Laboratorio:
fino a 25 persone **€ 9.00** pax
fino a 40 persone **€ 7.00** pax
più di 40 persone **€ 6.00** pax

Treno **€ 6.80** pax
Collegamento in pullman da Casella
(preventivo specifico su richiesta)



Primavera Estate 2019

7 Big Mama – Centro Ludico, CASELLA

Soluzioni per tutte le età

“Alimentazione e Benessere”

Il laboratorio prevede l'approccio ad una corretta alimentazione, la conoscenza degli alimenti attraverso la piramide alimentare e l'importanza dell'attività fisica fin dall'infanzia. Il tutto supportato da schede didattiche che i bambini porteranno a casa.

Attività € 5.00 pax

Treno € 6.80 pax

Massimo 25 partecipanti.

“5 sensi in movimento”

Educazione al controllo e alla consapevolezza del proprio corpo e dello spazio, sviluppo della propria espressività, rafforzamento delle capacità di relazione e miglioramento delle abilità di ascolto e concentrazione. I bambini riceveranno l'attestato di partecipazione.

8 Oratorio Sant' Antonio Abate

Scuole elementari e medie

“L'antica via del sale e il borgo di Casella”

Ha probabilmente origini riconducibili all'epoca romana e deve la sua fortuna alle importanti vie commerciali che qui si intersecavano: la Strada dei Feudi Imperiali, che collegava tra loro i vari castelli della valle e la "Via del Sale", che metteva in comunicazione il porto di Genova con le città della pianura padana.

Visita di circa 1 ora e 30 minuti per far respirare ai ragazzi l'atmosfera di epoche passate.

Il racconto delle abitudini gastronomiche e popolari.

Visita guidata € 1.00 pax
(in favore della
conservazione dell'Oratorio
di Sant'Antonio Abate)

Treno € 6.80 pax

Scuole elementari e medie

“Oro Verde, il pesto dalla piantina al condimento”

Armati di mortaio e pestello, i ragazzi saranno chiamati ad una “Pestata collettiva”, spargendo il profumo del basilico prepareremo il pesto insieme, gli ingredienti e un grembiule saranno a disposizione.



Laboratorio € 3,00 ½ giornata possibilità di abbinamento con la visita al Borgo.

Laboratorio € 6,00

con aggiunta di merenda e possibilità di abbinamento con la visita al Borgo.

Laboratorio € 10,00,

giornata intera con aggiunta di merenda e pranzo da concordare.

Possibilità di abbinamento con la visita al Borgo.

Treno € 6.80 pax

9 Gelateria La Meridiana, CASELLA

Novità

Scuole elementari e medie

“Mastro Gelataio”

Impariamo a fare il gelato artigianale e genuino, con ingredienti a km 0. Massimo 25 partecipanti. Prenotare con minimo 10 giorni di preavviso. Mercoledì chiuso.



Laboratorio € 2,00 pax

Treno € 6.80 pax

Primavera Estate 2019

11 Ferramenta Fratelli Zito, CASELLA

Novità

Scuole elementari e medie

“La Cassetta degli Attrezzi ...o Manny tuttofare”

Conoscenza dei principali strumenti di lavoro e dei segreti di un negozio di ferramenta. La produzione della chiave
Costruzione di un circuito elettrico Laboratorio di bricolage.



Attività € 5.00 pax

Treno € 6.80 pax

12 Laboratori di lettura nella Biblioteca di Casella, CASELLA

Novità

Per tutte le età

Laboratori di lettura dedicati alle scuole.

Proposte didattiche calibrate per le diverse fasce d'età e programmi scolastici a discrezione delle richieste dei docenti. Attività di introduzione al mondo della lettura e “scoperta” della biblioteca.

Treno € 6.80 pax

Un evento storico importante? Un argomento specifico da approfondire?

Questo speciale laboratorio può raccogliere le esigenze didattiche presentate dagli insegnanti per catturare l'attenzione dei ragazzi in un contesto diverso dal solito, declinabile sulle diverse fasce d'età.

13 Alla scoperta dei segreti del Trenino di Casella, CASELLA

Novità

Per tutte le età

In collaborazione con l'Associazione Amici della Ferrovia Genova-Casella, un viaggio in compagnia di un esperto per conoscere la storia del nostro Trenino e il suo funzionamento.

Pranzo al sacco area verde di Casella.

Possibile abbinare l'esperienza ad uno dei laboratori di Casella e di Sant'Olcese o al pranzo in uno dei nostri ristoranti convenzionati (proposta dedicata agli ospiti più giovani e alle insegnanti).

Treno € 6.80 pax

14 B&B CROCEVIA DEL SALE Amici di Riki CASELLA

Novità

elementari/medie

Laboratorio interattivo dinamico con introduzione allo yoga.

Nella splendida cornice del B&B Crocevia del Sale di Casella, immersi nella verde vallata, vi proponiamo, (con la possibilità di un ambiente accogliente e riparato in caso di pioggia), un approccio allo yoga, con l'introduzione di semplici Asana, raccontando una storia....

Lo Yoga per i bambini è un toccasana per crescere bene dal punto di vista fisico ed emotivo e per imparare a socializzare in un ambiente ludico e piacevole.

Per tutti ci sarà un attestato di partecipazione.

Possibilità di un pranzo panino con bibita 3 euro.



Laboratorio € 5.00 pax

Treno € 6.80 pax

Primavera Estate 2019

15

Percorso Botanico di Ciaè, SANT'OLCESE

Ultimi anni scuole elementari e scuole medie

"Il Sentiero Botanico"

è stato creato nel 1984 dai volontari della Guardia Anticendi di Sant'Olcese e si snoda attraverso il bosco in un percorso di educazione ambientale alla scoperta delle caratteristiche di ben 35 specie vegetali. Il sentiero scende fino all'antico borgo abbandonato di Ciaè, dove si può ammirare il ponte di epoca tardo-medioevale, la loggia coperta ed il rifugio. Tempo di percorrenza dalle 2 alle 4 ore con pausa pranzo al sacco. Dislivello m 200.



Treno € 5.40 pax

16

Ente Parco Antola, VOBBLIA

Ultimi anni scuole elementari e scuole medie

"Escursione al Castello della Pietra con guida"

Passeggiata lungo il Sentiero Natura attrezzato con pannelli didattici sulla flora e la fauna e visita guidata all'interno del Castello, forte medioevale sapientemente arroccato fra due torrioni naturali.

Guida € 5.00 pax

Ingresso al Castello
€ 4.00

Treno € 6.80 pax

"Visita al borgo medioevale di Senarega"

Indietro nel tempo lungo le strade del borgo, con visita al Castello che lo domina e al caratteristico Museo Etnologico dedicato alla vita contadina in Val Brevenna.

Guida € 5.00 pax

Treno € 6.80 pax

"Lungo la via degli alpeggi"

Escursione con guida alla scoperta della vita rurale in Val Brevenna. Il cammino ha inizio dall'antico borgo di Senarega con la visita al Museo Etnologico e al Castello e termina con l'escursione ai Casoni, un tempo utilizzati per l'alpeggio estivo. Tempi di percorrenza 3 ore circa. Dislivello m 300.

Guida € 5.00 pax

Treno € 6.80 pax

"Il sentiero dei Castellani e visita al Castello della Pietra"

Passeggiata lungo il Sentiero Natura attrezzato con pannelli didattici sulla flora e la fauna e visita guidata all'interno del Castello, forte medioevale sapientemente arroccato fra due torrioni naturali.

In abbinamento alle escursioni e compresa nel costo della guida dell'Ente Parco Antola, "Alla scoperta del Trenino di Casella". Durante il viaggio in treno i vostri ragazzi potranno conoscere la lunga storia della Ferrovia, dal suo progetto fino ai giorni nostri. Collegamento in pullman da Casella (preventivo specifico).

Guida € 5.00 pax

Ingresso al Castello
€ 4.00

Treno € 6.80 pax



Mappa del percorso e laboratori

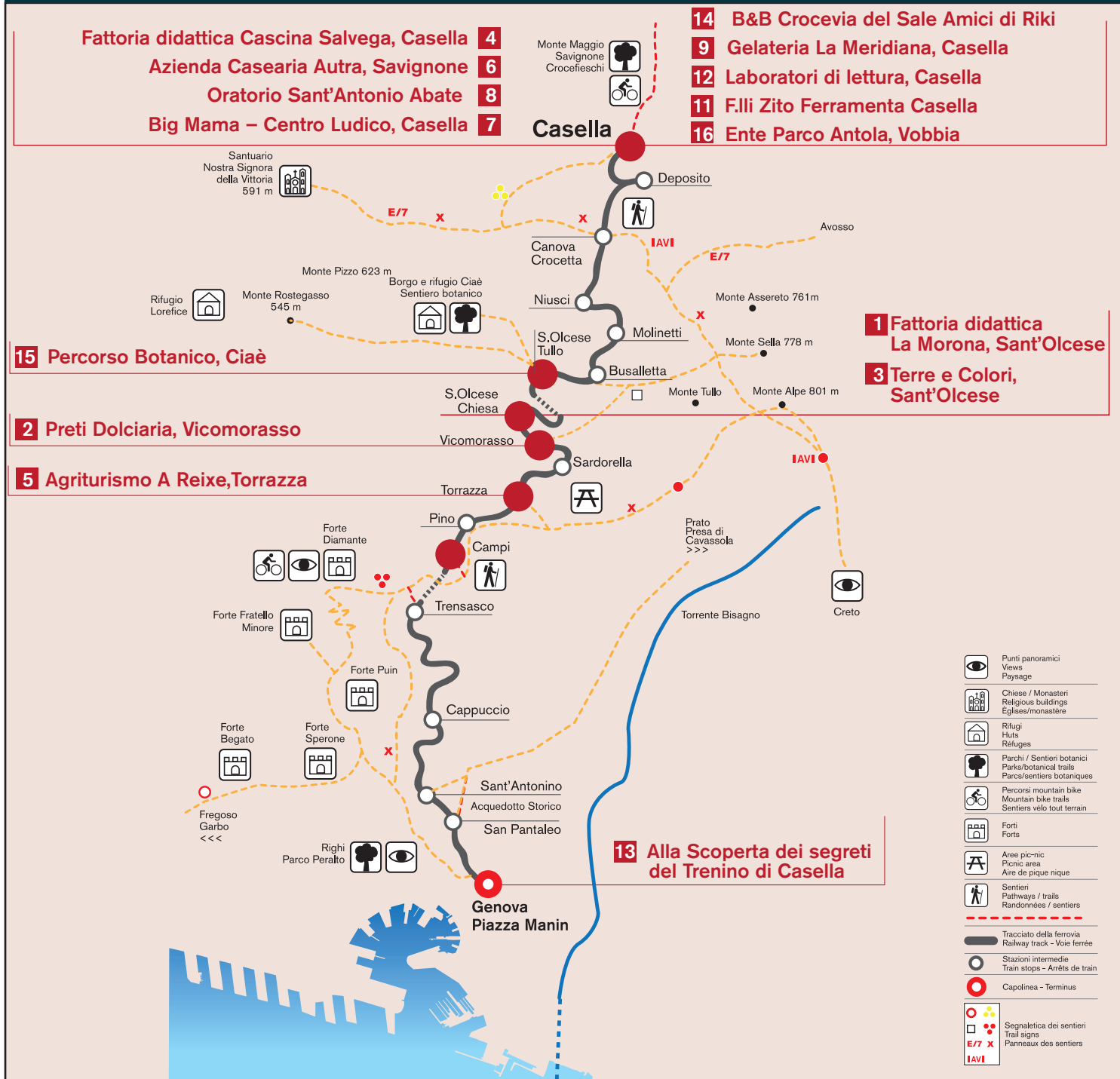

Scrivete a: servizioclienti@amt.genova.it
 lasciando un recapito telefonico o chiamateci ai numeri

848 000 030 - 010 55 82 395



AMTGenova