

VISTA GENERALE DEL POLICLINICO

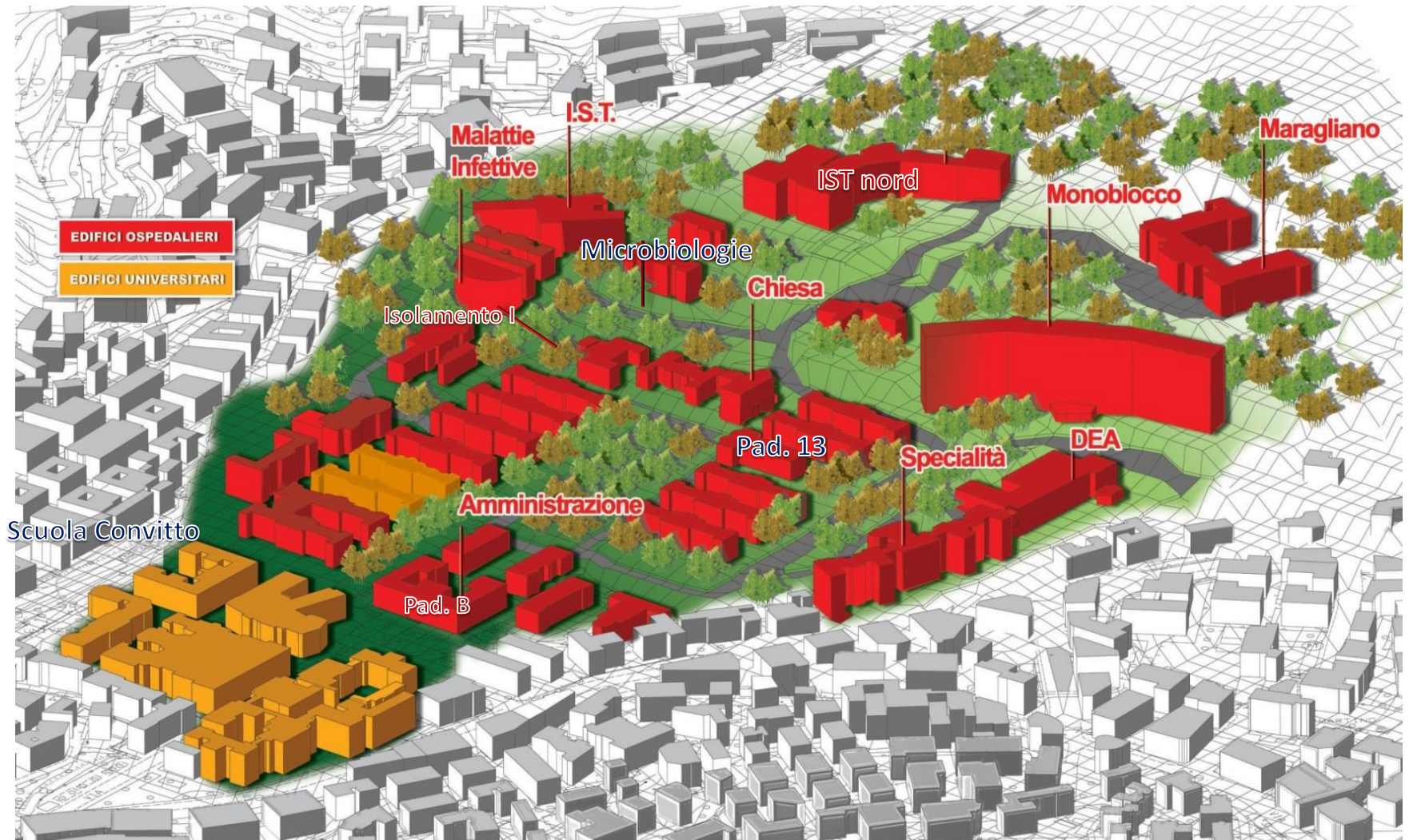

11 aprile 2018



Cantieri **conclusi** nel 2017

- PADIGLIONE SPECIALITA'

Piano 3° Ponente: nuovo centro Ictus e nuova Terapia intensiva neurochirurgica

Piano 1° Ponente: Ristrutturazione degenza

- PADIGLIONE IST NORD

Torre A0 nuova sala Crio

- PADIGLIONE 12

Piano 3° Ponente: ristrutturazione per realizzazione area degenziale

Cantieri **in corso**

- NUOVO BLOCCO OPERATORIO

Nuovo edificio connesso al padiglione Monoblocco

- POLO ATTIVITA' RIABILITATIVE

Padiglione Maragliano - attività in rapporto al territorio

- POLO ONCOLOGICO - EMATOLOGICO

Padiglioni Ist Sud - Isolamento I, Isolamento II, Patologie Complesse

- LABORATORI CENTRALI

Nuovo edificio connesso al padiglione Monoblocco



OSPEDALE POLICLINICO SAN MARTINO
Sistema Sanitario Regione Liguria

Istituto di Ricovero e Cura a Carattere Scientifico per l'Oncologia

Nuovi progetti **già finanziati**

- **PADIGLIONE SPECIALITA' e PADIGLIONE CONVITTO**
Messa a norma antincendio
- **PADIGLIONE IST NORD**
Messa a norma antincendio
- **PADIGLIONE MARAGLIANO**
Messa a norma antincendio
- **PADIGLIONE DEA**
Messa a norma antincendio
- **PADIGLIONE 12**
Messa a norma antincendio
- **PADIGLIONE 13**
Messa a norma antincendio
- **PADIGLIONE IST SUD**
Messa a norma antincendio
- **PADIGLIONE PATOLOGIE COMPLESSE, ISOLAMENTO I, II, III**
Messa a norma antincendio
- **PADIGLIONE MONOBLOCCO PIANI DAL 5° AL 9° EMIPIANO DI PONENTE**
Adeguamento ai requisiti minimi strutturali art. 20 ex DM 19,03,2015:
Ristrutturazione degenze con realizzazione dei servizi igienici al loro interno
- **PADIGLIONE MARAGLIANO**
Adeguamento ai requisiti minimi strutturali art. 20 ex DM 19,03,2015:
Ristrutturazione corpo di Levante Piani Terra e Primo: SPDC E CLINICA PSICHIATRICA



Nuovi progetti **in attesa di finanziamento**

- **PARCHEGGIO IN STRUTTURA**
Via Mosso: adiacente al padiglione Monoblocco
- **AMPLIAMENTO D.E.A.**
Pronto Soccorso



PADIGLIONE SPECIALITA'

Piano 3° Ponente: nuovo centro Ictus e nuova Terapia intensiva neurochirurgica

Piano 1° Ponente: Ristrutturazione degenza

Obiettivi:

aumentare gli *standards* qualitativi e dell'offerta e di accoglienza in ambienti fortemente qualificati

Benefici:

- creare un'area subintensiva ed intensiva modernamente attrezzate e rispondenti a moderni criteri di logistica ospedaliera.
- facilitare l'organizzazione dell'assistenza ad altri aspetti delle patologie neurologiche di emergenza (post operatorio, traumi cranici ecc.)

Attività:

Ristrutturazione interna emipiani 1° e 3° ala ponente del Pad. Specialità

Costo: € 3.500.000



DATA

FINANZIAMENTO:

maggio 2014

AVVIO LAVORI :

Dicembre 2015

DATA FINE LAVORI:

Febbraio 2017



I cantieri **conclusi** nel 2017



I cantieri **conclusi** nel 2017

Finanziamento:
Bilanciamento aziendale
Art.71 L.448/1998

PAD. IST NORD

Torre A0: Nuova sala crio

Obiettivi:

Aumentare gli *standards* di sicurezza della core facility del freddo

Benefici:

Realizzazione della core facility del freddo destinata all'area della ricerca

Attività: Ristrutturazione interna Torre A Piano 0

Costo: € 350.000



DATA

FINANZIAMENTO:

maggio 2014

AVVIO LAVORI :

marzo 2016

DATA FINE LAVORI:

febbraio 2017



OSPEDALE POLICLINICO SAN MARTINO
Sistema Sanitario Regione Liguria

Istituto di Ricovero e Cura a Carattere Scientifico per l'Oncologia

I cantieri **conclusi** nel 2017

PAD. IST NORD



I cantieri **conclusi** nel 2017

PADIGLIONE 12



NUOVO BLOCCO OPERATORIO Edificio connesso al Pad. Monoblocco



NUOVO EDIFICIO
n° 2 piani
Piano Superiore: N. 10 SSOU
Piano Inferiore: Loc. Tecnologici
3.200 mq



RISTRUTTURAZIONE 2° PIANO
Monoblocco 2° piano
Nuova terapia intensiva cardiocirurgica
9 posti letto. +2 isolati
1.375 mq

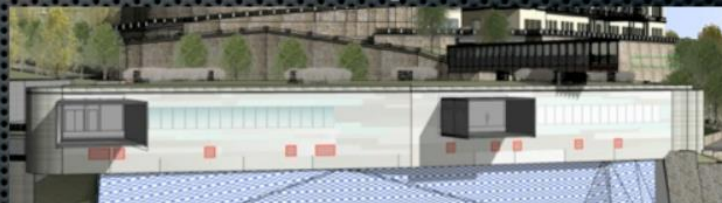

Obiettivi:

Centralizzazione attività Chirurgiche

Benefici

Miglioramento della qualità e sicurezza delle Sale Operatorie.
Miglioramento della dotazione tecnologica.
Possibile incremento dell'attività chirurgica.
Riduzione mobilità passiva.

Attività:

Realizzazione di un nuovo edificio sul retro del Monoblocco, collegato al 2° Piano Monoblocco dello stesso (ove sono collocati i 2 blocchi operatori esistenti) ed all'Anatomia Patologica prevista nei nuovi Laboratori. Ristrutturazione dell'area centrale del 2° piano per terapie intensive.

Costo: € 21.000.000

Stato Attuazione: Progetto Definitivo

DATA FINANZIAMENTO:

maggio 2014

AVVIO LAVORI :

maggio 2016

COMUNICAZIONE

FALLIMENTO IMPRESA:

luglio 2017

AVVIO LAVORI:

gennaio 2018

DATA FINE LAVORI

PRESUNTA:

maggio 2019



I cantieri **in corso**

NUOVO BLOCCO OPERATORIO

Edificio connesso al Pad. Monoblocco



I cantieri in corso

POLO ATTIVITA' RIABILITATIVE

Pad. Maragliano attività in rapporto al territorio

DATA FINANZIAMENTO:
maggio 2014
AVVIO LAVORI :
aprile 2016
DATA FINE LAVORI
PRESUNTA:
settembre 2018

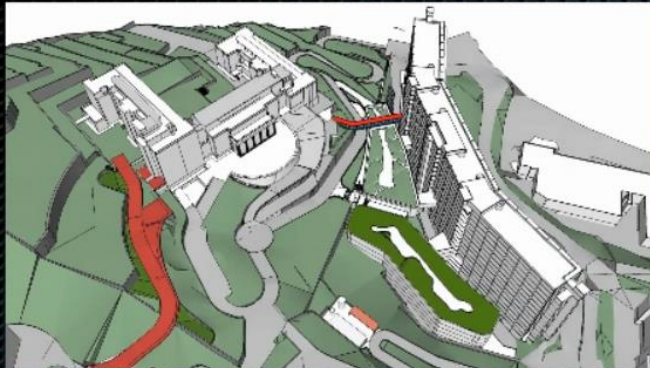

NUOVE DIALISI
Realizzazione nuovo
reparto con n° 32 posti
1.200 mq

**RIABILITAZIONE E
ATTIVITA'
TERRITORIALI**
Realizzazione
Ambulatori visita e
degenze cure intermedie
12.000 mq



Obiettivi:

Aggregazione delle attività e servizi a bassa intensità ed ad alta frequentazione.

Benefici:

Miglioramento della risposta ambulatoriale con riduzione dei tempi di attesa. Miglioramento della fruibilità dei servizi, con riduzione della dispersione delle attività.

Attività:

Progressivo trasferimento di tutte le attività a bassa intensità, piastre ambulatoriali, e delle attività di dialisi. Collegamento con il padiglione Monoblocco e DEA. Ristrutturazione generale del Padiglione.

Costo: € 5.000.000 (1° Lotto)

Stato Attuazione: Realizzazione a Lotti: Avviato 1° lotto



I cantieri **in corso**

POLO ATTIVITA' RIABILITATIVE

Pad. Maragliano attività in rapporto al territorio

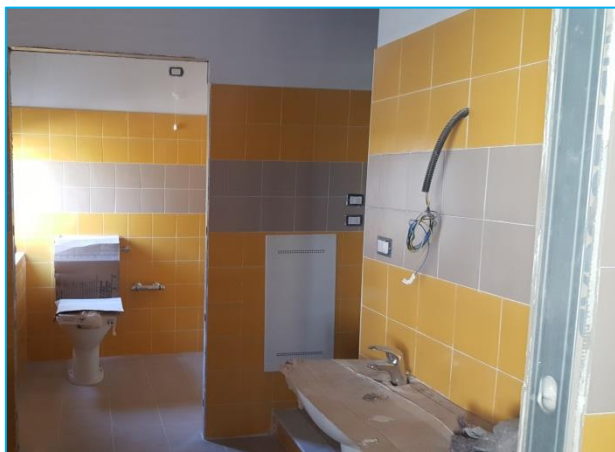

I cantieri **in corso**

POLO ATTIVITA' RIABILITATIVE

Pad. Maragliano attività in rapporto al territorio

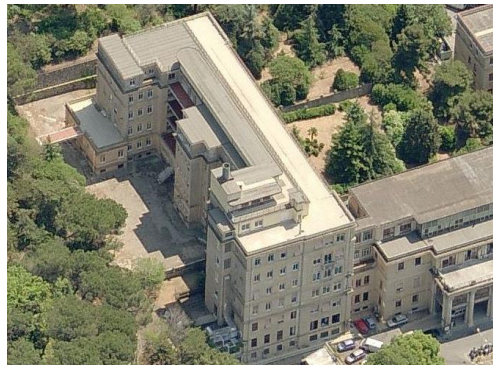
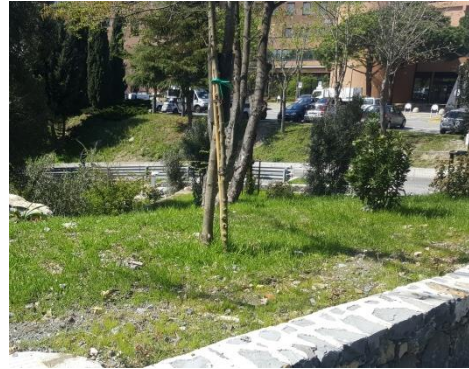

I cantieri in corso

POLO ONCOLOGICO-EMATOLOGICO Padd.Ist Sud- Isolamento I, II- Pat.Complesse

DATA FINANZIAMENTO:

maggio 2014

AVVIO LAVORI :

dicembre 2016

DATA FINE LAVORI

PRESUNTA:

settembre 2018

AMPLIAMENTO E RIORGANIZZAZIONE

-IST-Sud:
DH Oncologico e
Ambulatori

- Pat. Complesse/
Isolam. I

Realizzazione degenze
e DH Ematologia
Pat. Complesse

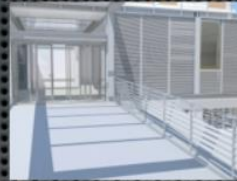
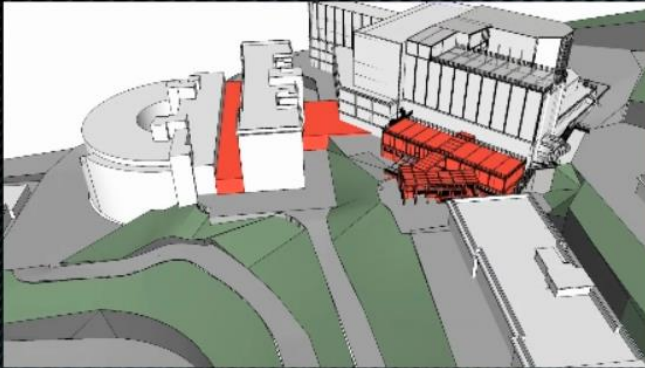

NUOVO ATRIO
Realizzazione
nuovo atrio di
accettazione
e di collegamento
con i poli
Ematologico e
Oncologico



Obiettivi:

Creare il Comprehensive Cancer Center. Completare il percorso diagnostico terapeutico e assistenziale del paziente oncologico ed ematologico all'interno del Polo. Migliorare l'accoglienza.

Benefici:

Miglioramento della presa in carico del paziente emato-oncologico. Integrazione dell'attività Ambulatoriale, di Day Hospital e di degenza.

Attività:

Ampliamento del DH oncologico. Ristrutturazione del padiglione Patologie Complesse. Realizzazione di nuovi spazi di accoglienza e di collegamento tra i diversi edifici.

Costo: € 5.000.000

Stato di Attuazione: Progetto Definitivo



I cantieri **in corso**

POLO ONCOLOGICO-EMATOLOGICO



I cantieri **in corso**

POLO ONCOLOGICO-EMATOLOGICO

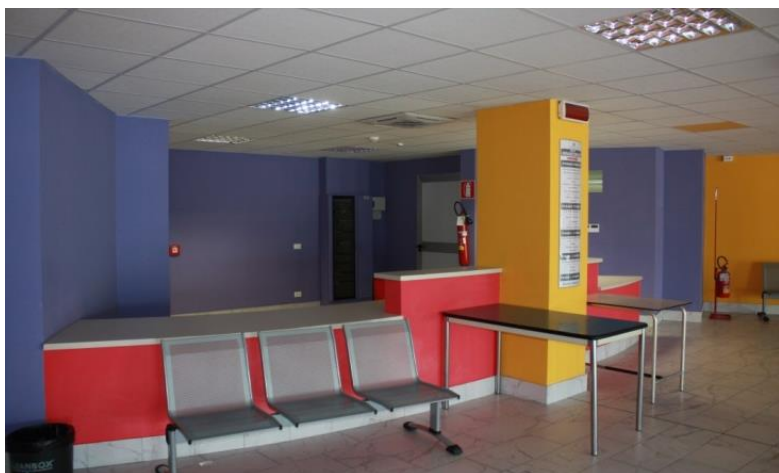

I cantieri in corso

Finanziamento:
Bilanciamento aziendale Leasing ex art.
160bis Dlgs 163/16

LABORATORI CENTRALI

Nuovo edificio connesso al pad. Monoblocco

DATA APPROVAZIONE:

giugno 2010

AVVIO LAVORI :

novembre 2015

DATA FINE LAVORI

PRESUNTA:

ottobre 2018



NUOVO EDIFICIO

n° 5 piani

Piano Superiori: Laboratori e Anatomia
Patologica

Piano Terra: Loc. Tecnologici

7.500 mq

Obiettivi:

Aggregazioni funzionale e gestionale dell'attività di laboratorio. Creazione organizzazione a core-facilities. Condivisione di risorse umane e tecnologiche. Realizzazione di un'area polmone. Implementare gli standard di sicurezza diagnostica

Benefici:

Migliorare efficienza gestionale tramite l'unificazione dei percorsi diagnostici delle procedure organizzative. Riduzione dei costi di produzione Miglioramento integrazione fra attività chirurgica e diagnostica.

Attività:

Demolizione del vecchio edificio e costruzione di un nuovo edificio collegato funzionalmente con il Monoblocco.

Costo: € 13.500.000 4 piani + € 5.200.000 ult. piano

Stato di attuazione: In corso di avvio Lavori



OSPEDALE POLICLINICO SAN MARTINO
Sistema Sanitario Regione Liguria

Istituto di Ricovero e Cura a Carattere Scientifico per l'Oncologia

I cantieri **in corso**

LABORATORI CENTRALI

Nuovo edificio connesso al pad. Monoblocco



I nuovi progetti già finanziati

In relazione dell'entrata in vigore delle normative tecniche in materia di prevenzione incendi , il progetto il piano di adeguamento ricomprende il seguente elenco di interventi con copertura finanziaria e per i quali sono in conclusione le relative progettazioni esecutive:

AREA DI CANTIERE	COSTI	CONSEGNA PROGETTO	TRASMISSIONE MINISTERO	AVVIO LAVORI PRESUNTO	finanziamento
MESSA A NORMA ANTINCENDIO - 1° TRIENNIO EX D.M. 19.03.2015					
Pad. Specialità e Pad. Convitto	€ 860.000,00	GENNAIO 2018	MARZO 2018	I semestre 2019	finanziamento Regione Liguria pari a complessivi € 5.400.000
Ist Nord	€ 600.000,00	GENNAIO 2018	MARZO 2018	I semestre 2019	
Maragliano	€ 1.200.000,00	GENNAIO 2018	MARZO 2018	I semestre 2019	
DEA	€ 490.000,00	MARZO 2018	ENTRO OTTOBRE 2018	II semestre 2019	
Pad. 12	€ 400.000,00	MARZO 2018	ENTRO OTTOBRE 2018	II semestre 2019	
Pad. 13	€ 400.000,00	MARZO 2018	ENTRO OTTOBRE 2018	II semestre 2019	
Ist Sud	€ 800.000,00	APRILE 2018	ENTRO OTTOBRE 2018	II semestre 2019	
Patol. Complesse e Isolamento I - Isolamento II e Isolamento III	€ 650.000,00	APRILE 2018	ENTRO OTTOBRE 2018	II semestre 2019	
ADEGUAMENTO REQUISITI MINIMI STRUTTURALI ART. 20 L. 67/88					
Monoblocco – Piani dal 5° al 9° - 1° lotto Emipiani ponente Ristrutturazione degenze con realizzazione dei servizi igienici al loro interno	€ 3.000.000,00	MARZO 2018	ENTRO OTTOBRE 2018	II semestre 2019	finanziamento Regione Liguria pari a complessivi € 5.400.000
Maragliano - Corpo Levante PT e 1°P SPDC e Cl. Psichiatrica	€ 2.400.000,00	MARZO 2018	ENTRO OTTOBRE 2018	II semestre 2019	

INVESTIMENTO TOTALE € 10.800.000



I nuovi progetti

PARCHEGGIO IN STRUTTURA

Via Mosso

Costo: € 4.500.000
(Finanza di progetto)

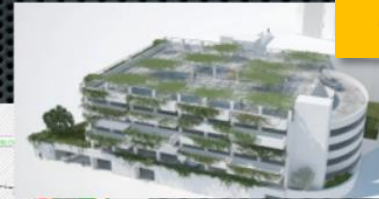
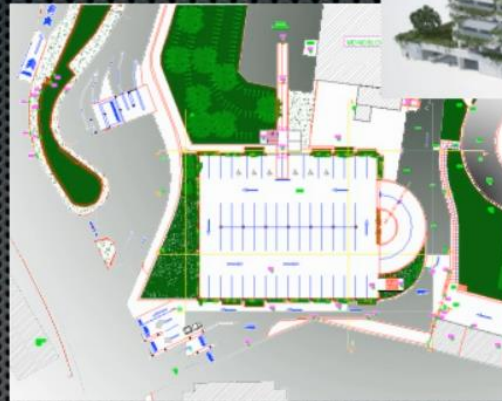
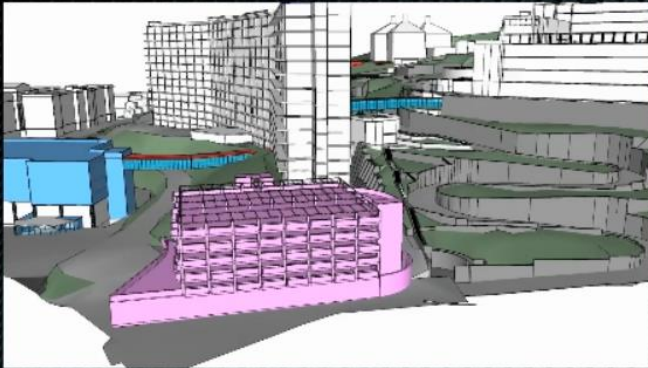

NUOVO EDIFICIO
Parcheggi
pubblici
n° 6 piani utili
400 posti auto
5.000 mq



Obiettivi:

Realizzare un secondo parcheggio di interscambio città-ospedale, sinergico con quello in corso di realizzazione da parte del Comune in Piazzale Benzi.

Benefici:

Facilitazione dell'accessibilità. Riduzione percorrenza e sosta privata. Valorizzazione delle aree verdi.

Attività:

Realizzazione di parcheggio multipiano in struttura con accesso diretto da viabilità esterna con accesso diretto al polo chirurgico e alla rete dei collegamenti interni.

Costo: ---- (Finanza di Progetto)

Stato Attuazione: Piano Fattibilità



I nuovi progetti

AMPLIAMENTO D.E.A.

Pronto Soccorso

Costo presunto:
€ 45.000.000



AMPLIAMENTO EDIFICIO
da n°3 a n°6 piani
Nuova accettazione e sale attese, RX
Sale Visita, CGU, OBI, Deg. Monitorate
18.000 mq di cui 10.000 nuovi.



Obiettivi:

Superare la rigida conformazione dell'attuale struttura e realizzare un Hub di riferimento innovativo per l'emergenza.

Benefici:

Facilitare i percorsi di presa in carico del paziente, miglioramento dell'efficienza con ampliamento dei servizi e di collegamento con il polo Chirurgico. Garanzia di una più elevata flessibilità in risposta ai picchi di attività. Miglioramento comfort dei pazienti.

Attività:

Ampliamento e sopraelevazione dell'attuale Pronto Soccorso. Collegamento funzionale e rapido tra DEA e Monoblocco.

Costo: € 45.000.00

Stato Attuazione: Progetto Preliminare

